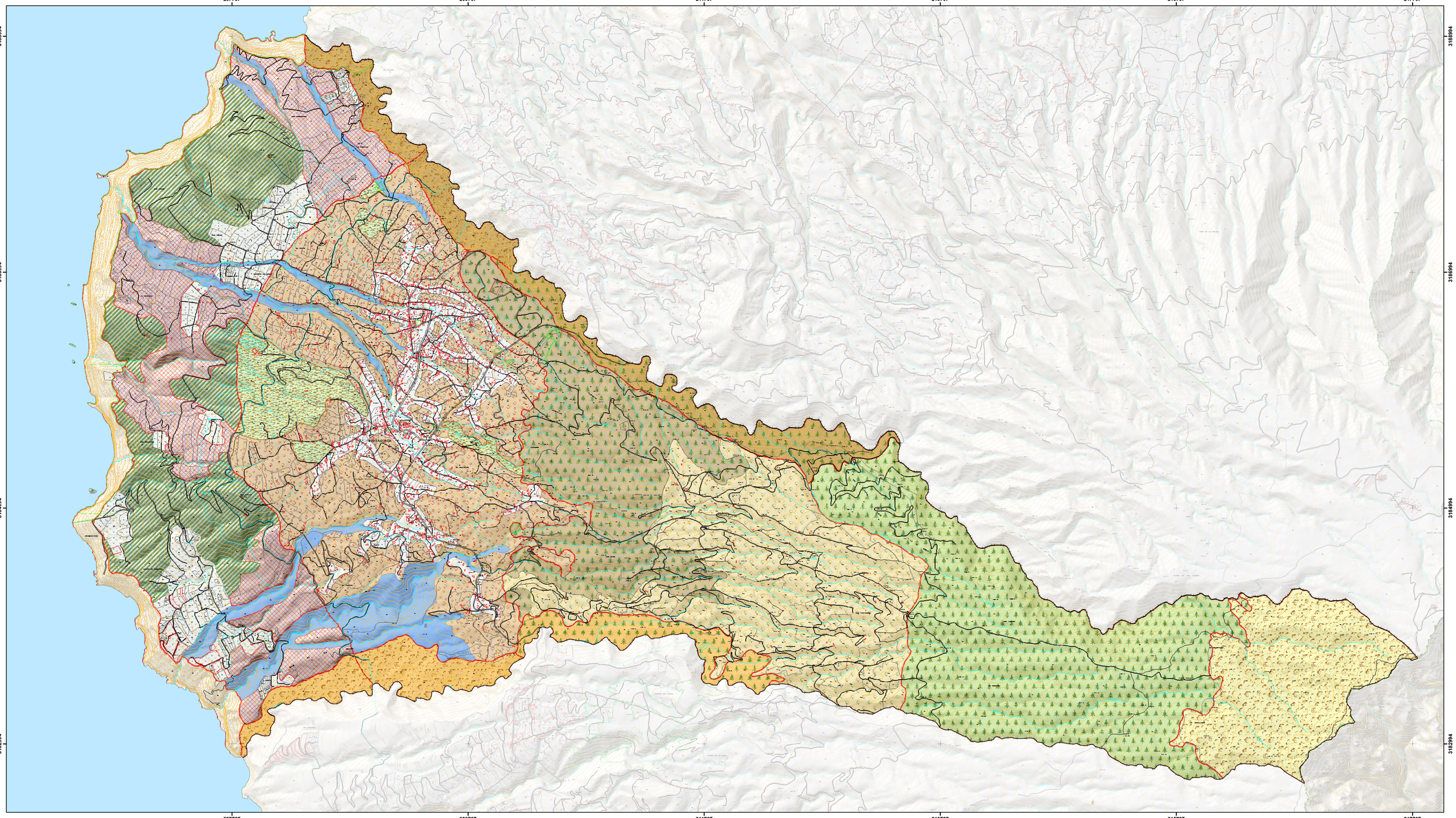
207707 209707 211707 213707 215707 217707

3186994 3184984 3182974



207707 209707 211707 213707 215707 217707

Leyenda:

Deslinde de las macrounidades ambientales

A. COSTA
- A.1. Acantilado marítimo

B. ZONA BAJA
- B.1. Áreas seminaturales o de interés paisajístico
- B.2. Áreas más antropizadas
- B.3. Cultivos

C. MEDIANÍA RURAL
- C.1. Relictos de interés natural o paisajístico
- C.2. Cultivos de secano (almendreros) y casas difusas
- C.3. Asentamientos poblacionales

D. MEDIANÍA ALTA
- D.1. Pinar de interés paisajístico y forestal
- D.2. Cultivos de secano (viñedos y almendros)

E. PINAR MONTANO
- E.1. Pinar mejor conservado

F. CUMBRES
- F.1. Codesar con retamón

G. BARRANCOS O CUENCAS
- G.1. Barranco de Hiscaguán
- G.2. Barranco de Garome
- G.3. Otros barrancos de especial interés

ENTIDAD AYUNTAMIENTO DE PUNTAGORDA - CIF P3802900E - NOMBRE GONZALEZ PALENZUELA GALLEGO JULIA - NIF 42050430J

Digitally signed by ENTIDAD AYUNTAMIENTO DE PUNTAGORDA - CIF P3802900E - NOMBRE GONZALEZ PALENZUELA GALLEGO JULIA - NIF 42050430J
Date: 2007.09.26 11:04:10 +01'00'

N

1: 15.000

0 200 400 600 800 1.000 m



Isla de San Miguel de La Palma

Gobierno de Canarias

gesplan

PLAN GENERAL DE ORDENACIÓN PUNTAGORDA

Revisión de planeamiento urbanístico

Arquitecto director: Félix Rodríguez de la Cruz

INVENTARIO AMBIENTAL

Director trabajo ambiental: Pedro Luis Pérez de Paz

UNIDADES AMBIENTALES Y USOS DEL SUELO

APROBACIÓN INICIAL

OCTUBRE 2007

Autores:
Pedro Luis Pérez de Paz

IA-11